

Respireo **SOFT**  
Child

Respireo **SOFT**  
Baby



Pour une vraie vie d'enfant

# Pour en savoir plus sur nos masques pédiatriques



Adaptée à la fois pour les situations chroniques à domicile et les situations aiguës à l'hôpital, la gamme Respireo™ SOFT Pediatrics est une gamme innovante et simple d'utilisation. Spécialement conçus pour s'adapter à la structure osseuse et à la fragilité de la peau des enfants et des nourrissons, ces masques et le harnais assurent une répartition uniforme des points de pression et un maintien sûr. Ces masques permettent aux enfants de bouger et de jouer au quotidien.

**Respireo™ SOFT Baby**  
3 à 12 kg (jusqu'à 18 mois)\*

**Respireo™ SOFT Child**  
12 à 25 kg (de 18 mois jusqu'à 7 ans)\*

## Harnais à 5 points d'ajustement

Répartit uniformément les points d'appui sur la tête et assure la stabilité et le confort

- 3 tailles **XXS, XS et S** pour le **SOFT Baby**
- Taille **Unique** pour le **SOFT Child**

## Bulle extra-fine

S'adapte à la morphologie de l'enfant tout en garantissant une étanchéité optimale

- 1 taille **spécifique** pour le **SOFT Baby**
- 1 taille **spécifique** pour le **SOFT Child**

## Système d'attache du SOFT Baby

permet de garantir la sécurité du nourrisson et la réussite du traitement

## Les crochets du SOFT Child

permettent aux enfants plus âgés d'utiliser le masque sans aide et de conserver les réglages du harnais

Disponible aussi en version **Sans Fuite**



## Cadre en silicone souple

Atténue les points d'appui en ne laissant aucune partie rigide en contact avec la peau

## Port d'entrée

Facilite le traitement hospitalier (mesures des paramètres vitaux, etc.)

## Un coude rotatif à 360°

Pour une liberté totale de mouvement pendant le sommeil

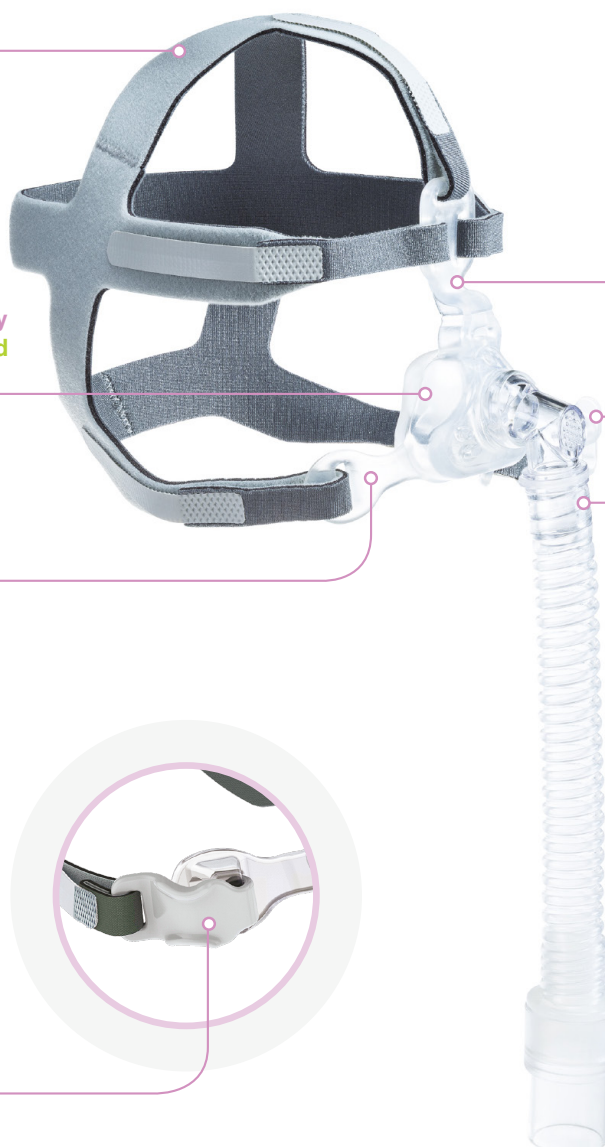

\* Ces indications peuvent varier en fonction de la pathologie de l'enfant et des morphologies de visage.

# Comment mettre le masque

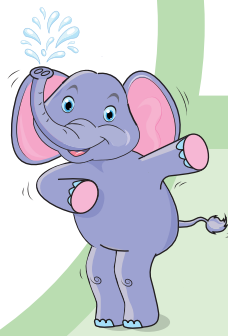

Respireo **SOFT**  
Child

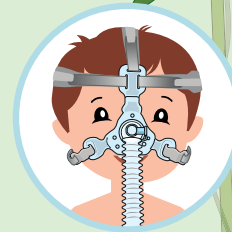
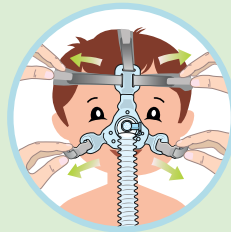
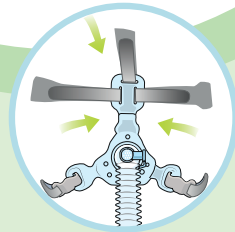

Respireo **SOFT**  
Baby

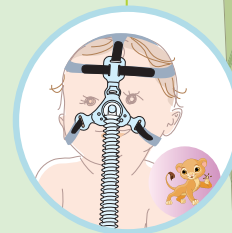
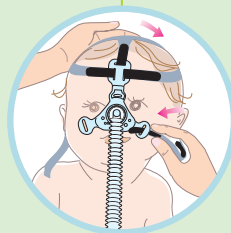
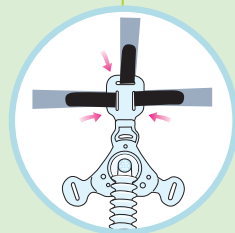

Attachez au cadre du masque les trois lanières supérieures du harnais et connectez ensuite le tube.

Positionnez la bulle sur le nez de l'enfant et passez le harnais au-dessus de la tête afin de placer le masque correctement.

Réglez le harnais. Attention à ne pas trop le serrer. La bulle ne doit pas couvrir la bouche.

Le masque est prêt à l'emploi. Connectez le tube au ventilateur. Si des fuites ou des points d'appui apparaissent pendant la ventilation, veuillez procéder à un ajustement du harnais.



## Prendre soin du masque

### NETTOYAGE QUOTIDIEN DU MASQUE POUR UNE UTILISATION PATIENT UNIQUE

**N.B.** Il est conseillé de nettoyer le harnais une fois par semaine et les autres composants tous les jours.

Avant de nettoyer le masque, lavez-vous soigneusement les mains.

Démontez les différents composants du masque et lavez-les à l'eau tiède (à 30°C environ) avec un savon neutre.

Rincez et laissez sécher le masque à l'air libre et à l'abri de la lumière.

### RETRAITEMENT DU MASQUE POUR UNE UTILISATION MULTI-PATIENT

**N.B1.** Vous devez impérativement régénérer le masque avant de l'utiliser sur un nouveau patient.

**N.B2.** Le harnais doit être remplacé.

**N.B3.** En cas de désinfection thermique ou de stérilisation en autoclave, veuillez remplacer le tube.

Pour permettre un usage multi-patient, le masque peut être désinfecté (maximum 12 cycles) selon les protocoles suivants:

- Désinfection thermique;
- Désinfection chimique;
- Stérilisation à l'autoclave (121°C, maximum 30 minutes).

# Références

## Respireo **SOFT** Baby

Code produit	Description	Taille	Code distributeur
472700	Respireo™ SOFT Baby	XS	KM225300
472703	Respireo™ SOFT Baby	S	KM225400
472704	Respireo™ SOFT Baby Non Vented	XS	KM227300
472705	Respireo™ SOFT Baby Non Vented	S	KM227400

### Pièces détachées :

472715	Harnais Respireo™ SOFT Baby	XXS	KM229108
472701	Harnais Respireo™ SOFT Baby	XS	KM225500
472702	Harnais Respireo™ SOFT Baby	S	KM225600
472706	** Connecteur 15M-22M SOFT Baby	-	KM227900
472709	Tube À Fuite pédiatrique x10	-	KM228000
472710	Tube Sans Fuite pédiatrique x10	-	KM228100

## Respireo **SOFT** Child

Code produit	Description	Taille	Code distributeur
472711	Respireo™ SOFT Child Vented	Taille unique	KM228900
472712	Respireo™ SOFT Child Non Vented	Taille unique	KM229000

### Pièces détachées :

472714	Harnais Respireo™ SOFT Child	Taille unique	KM229100
472709	Tube À Fuite pédiatrique x10	-	KM228000
472710	Tube Sans Fuite pédiatrique x10	-	KM228100

Scanner ici pour  
plus d'informations



### Fabriqué par

AIR LIQUIDE MEDICAL SYSTEMS S.r.l  
Via Bisceglie, 66 - 20152 Milano (MI) - ITALY  
PLANT: Via dei Prati, 62 - 25073 Bovezzo (BS) - ITALY  
Tel. +39 030.201.59.11  
Fax +39 030.209.83.29

### Contact distributeur

AIR LIQUIDE MEDICAL SYSTEMS S.A.  
Parc de Haute Technologie  
6, rue Georges Besse  
92182 Antony Cedex  
France

fr.medicaldevice.airliquide.com

Respireo™ SOFT Child est un masque nasal réutilisable avec fuites d'expiration calibrées (Vented) destiné à être utilisé à domicile ou en milieu hospitalier pour plusieurs patients pédiatriques (pesant entre 12 et 25 kg), qui ont reçu une thérapie de ventilation non invasive à pression positive (VNIPP), par exemple une thérapie des voies aériennes à pression positive continue (PPC) ou Bilevel (BiPAP).

Respireo™ SOFT Child Non Vented est un masque nasal réutilisable sans fuites d'expiration calibrées destiné à être utilisé à domicile ou en milieu hospitalier pour plusieurs patients pédiatriques (pesant entre 12 et 25 kg) en ventilation non invasive contrôlée à pression positive (VNIPP).

Respireo™ SOFT Baby est un masque nasal réutilisable avec fuites d'expiration calibrées (Vented) destiné à être utilisé à domicile ou en milieu hospitalier pour plusieurs patients pédiatriques (pesant entre 3 et 12 kg), qui ont reçu une thérapie de ventilation non invasive à pression positive (VNIPP), par exemple une thérapie des voies aériennes à pression positive continue (PPC) ou Bilevel (BiPAP).

Respireo™ SOFT Baby Non Vented est un masque nasal réutilisable sans fuites d'expiration calibrées destiné à être utilisé à domicile ou en milieu hospitalier pour plusieurs patients pédiatriques (pesant entre 3 et 12 kg) en ventilation non invasive contrôlée à pression positive (VNIPP).

Dispositifs médicaux de classe IIa CE 0051 - Remboursés par l'assurance maladie dans certaines situations : consultez les modalités sur le site [amelii.fr](http://amelii.fr) - Lire attentivement le manuel d'utilisation. Date de mise à jour : Juin 2023

Air Liquide Medical Systems, Antony 348 921735 R.C.S Nanterre.

**Hotline ALMS :** **0 820 146 359** Service 0,12 €/min \* prix appel

\*\* Dispositif médical de classe IIa CE1639 fabriqué par Intersurgical Ltd.